



Fiscolink – Cadastro ECFs

Área: P&D

Nome: Anderson Lima



Visão geral

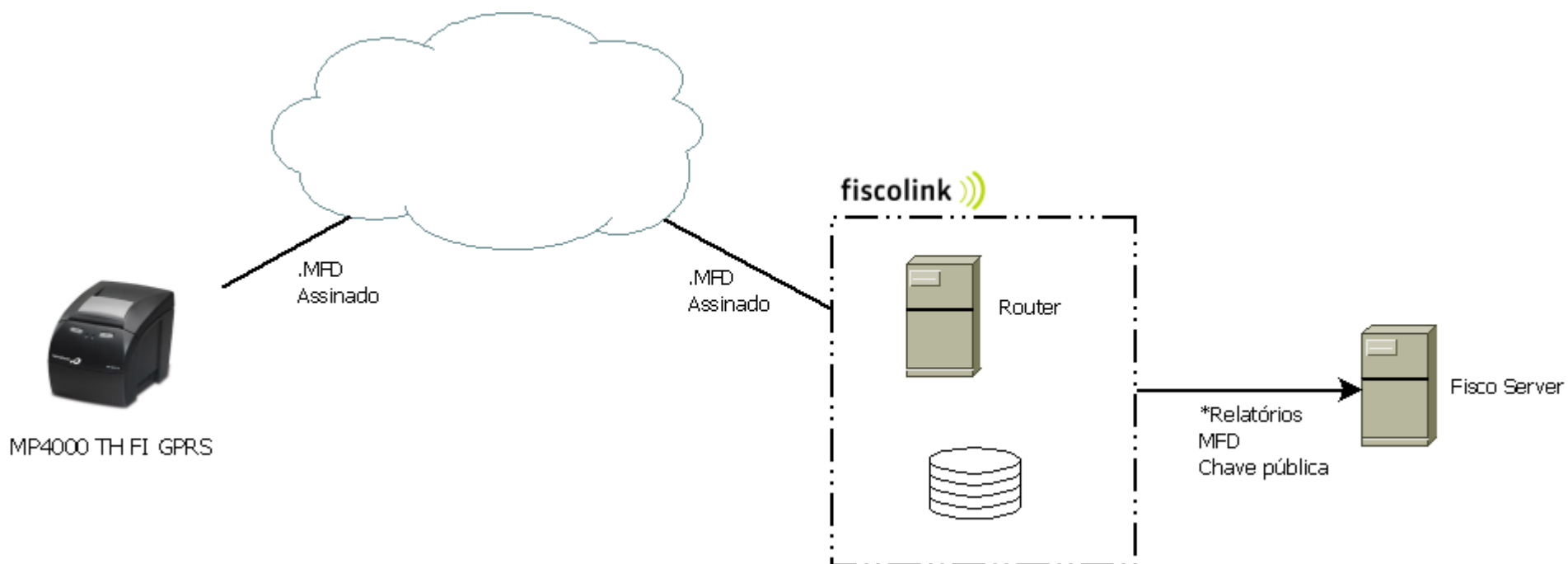

Visão geral - GPRS

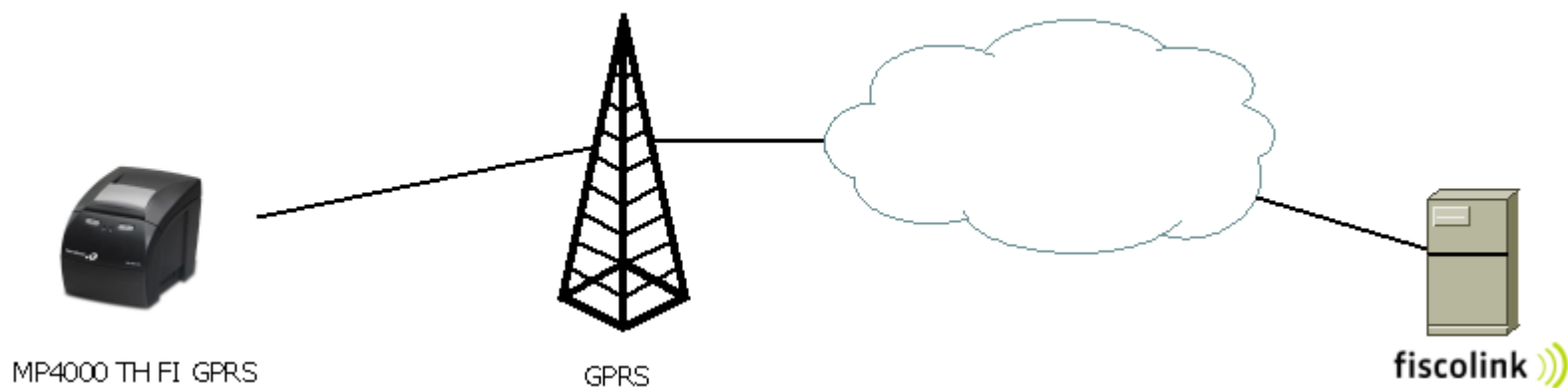

Operadoras de telefonia: Tim, Claro, Vivo e Oi

Módulo GPRS

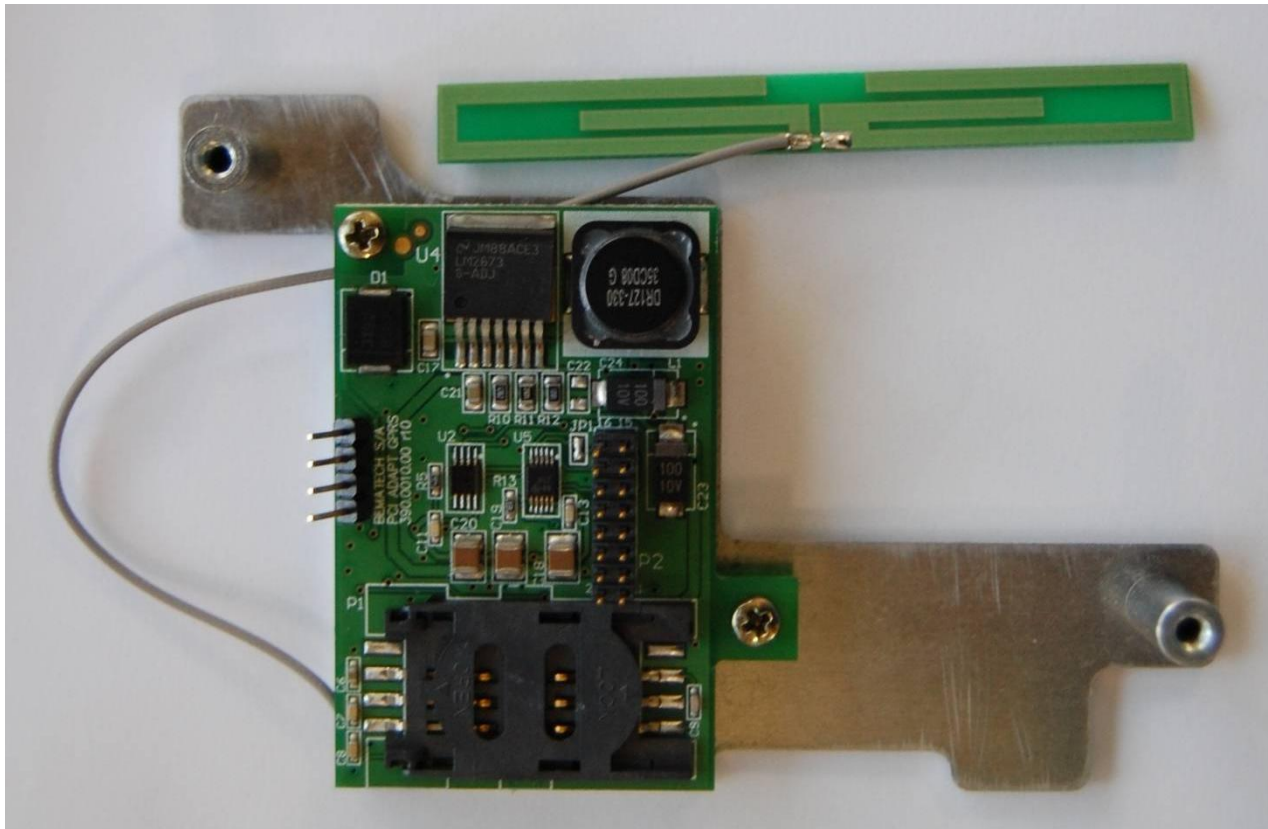

Requisitos

- Impressora inicializada
- SIM Card
- Impressora em intervenção técnica
- WinITFI versão 1.1.14

Inserindo Sim Card

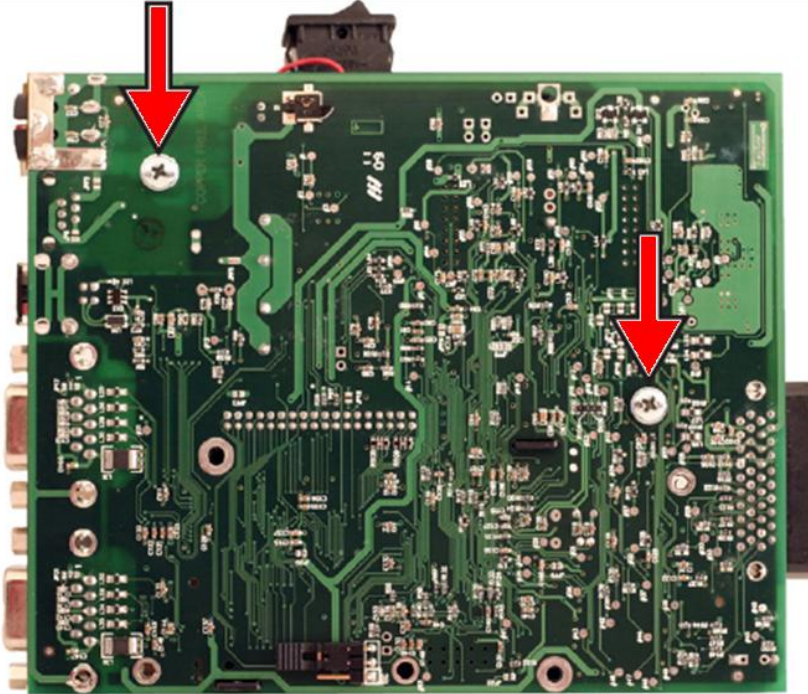

Retire os parafusos de fixação indicados na figura ao lado

Insira o sim card no local indicado

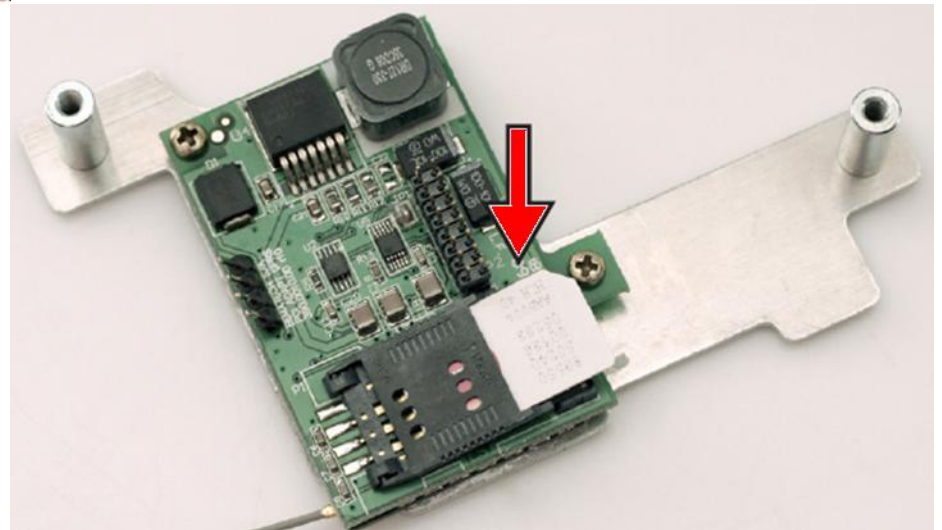

WinITFI



- Menu GPRS

Fluxo de cadastro



Programando APN

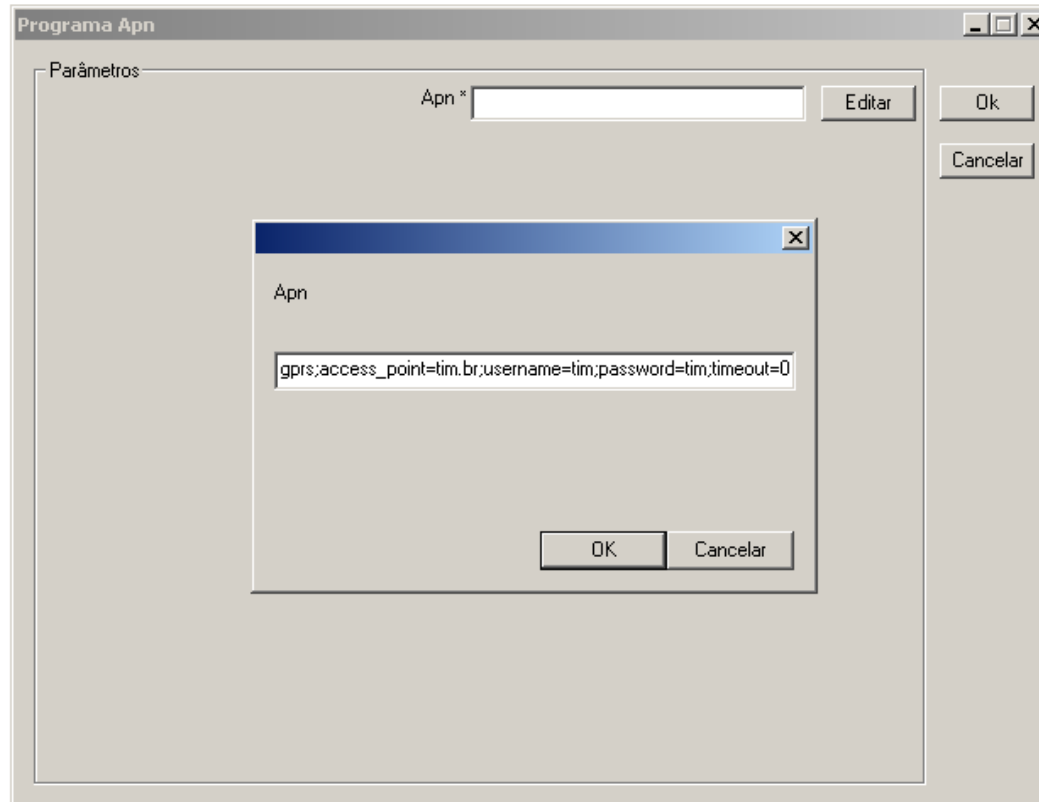

- APN exemplo TIM:
- ;bearer_type=gprs;access_point=tim.br;username=tim;password=tim;timeout=0

Programando URL Servidor

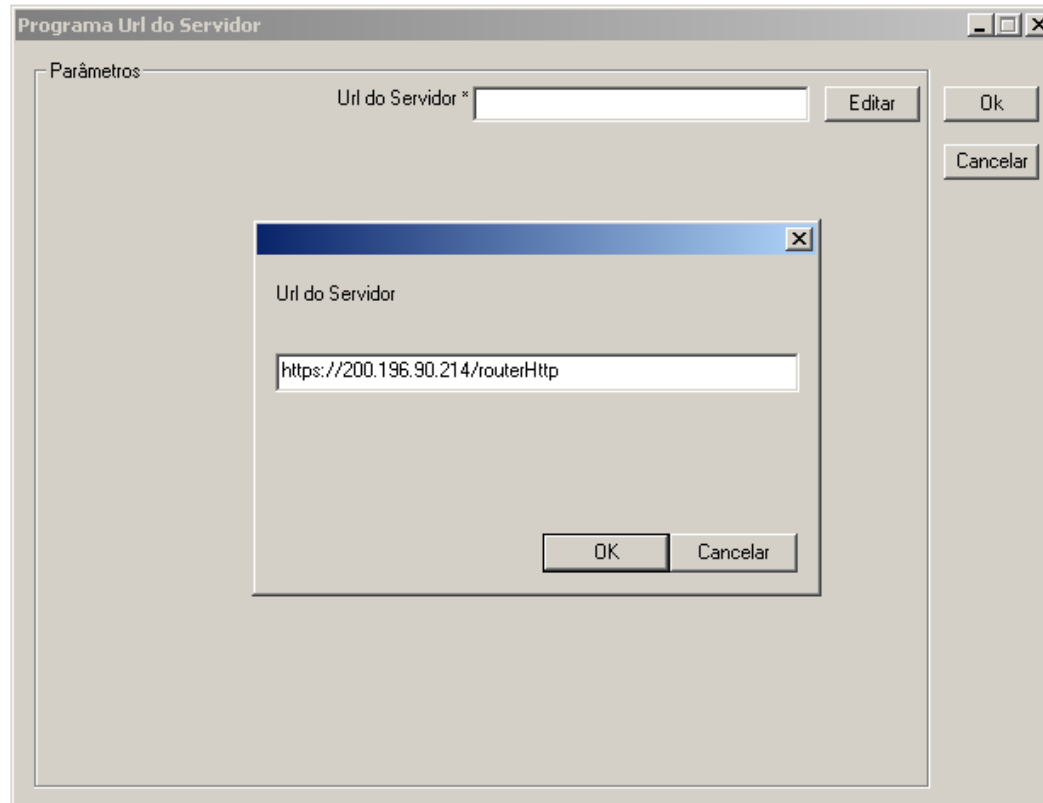

- URL Fiscolink projeto Santa Catarina:
- <https://200.196.90.214/routerHttp>

Verificando a conexão do ECF com a rede GPRS

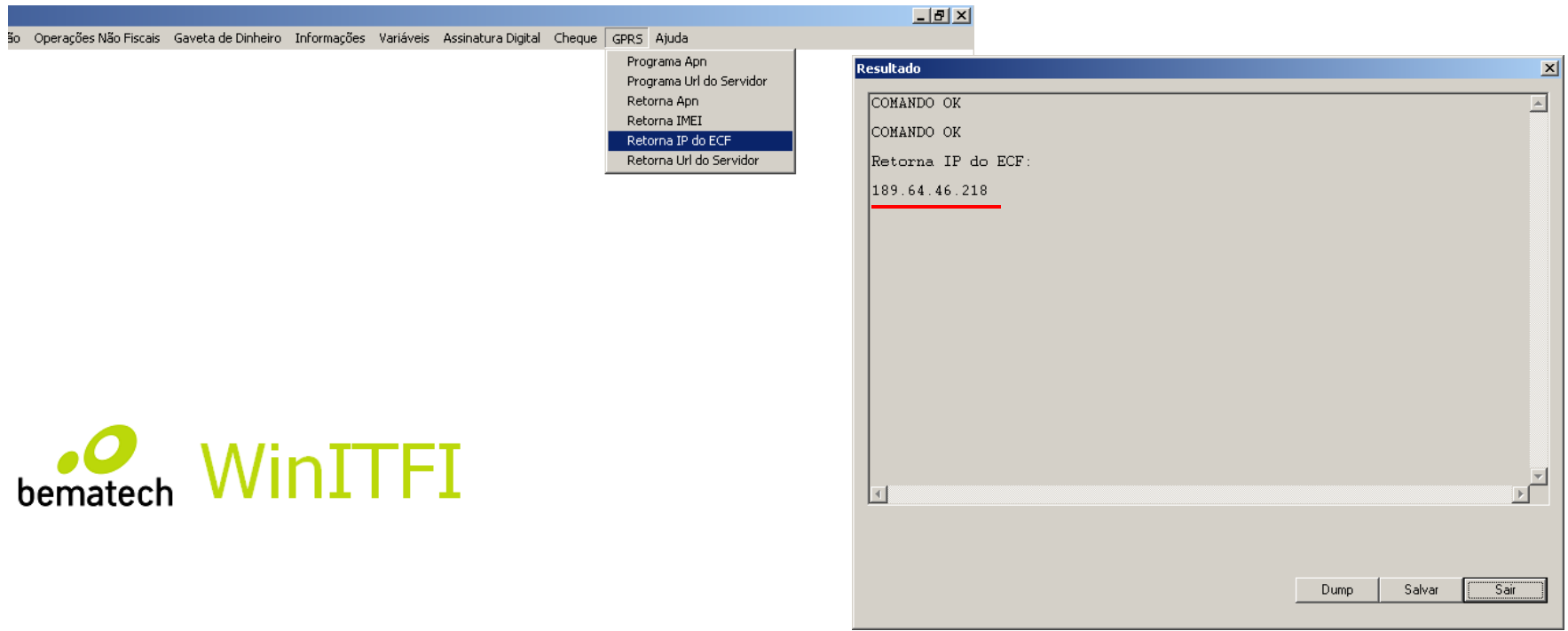

- A impressora deverá responder um endereço com o seguinte padrão 999.999.999.999
- Caso não responda o ECF não esta conectando na rede
 - Verificar a APN programada, URL do servidor e o SIM Card

Verificando APN Programado

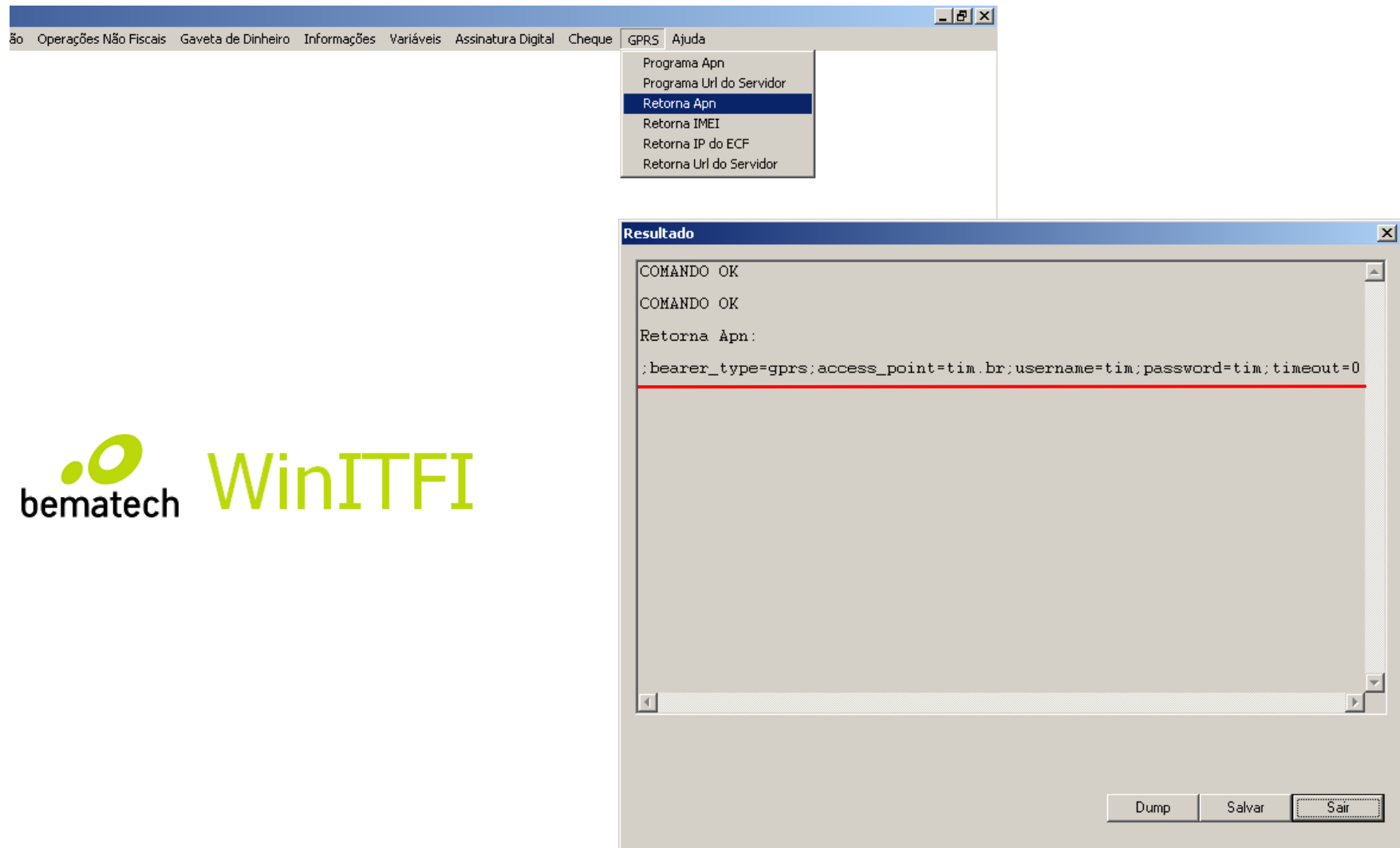

Verificando URL do Servidor Programado

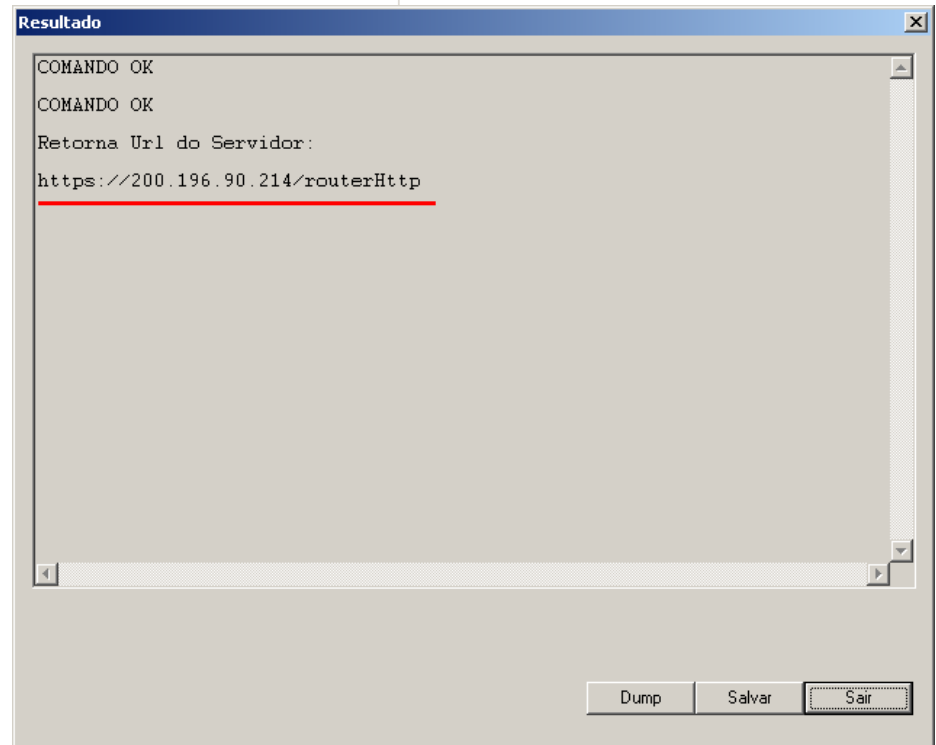
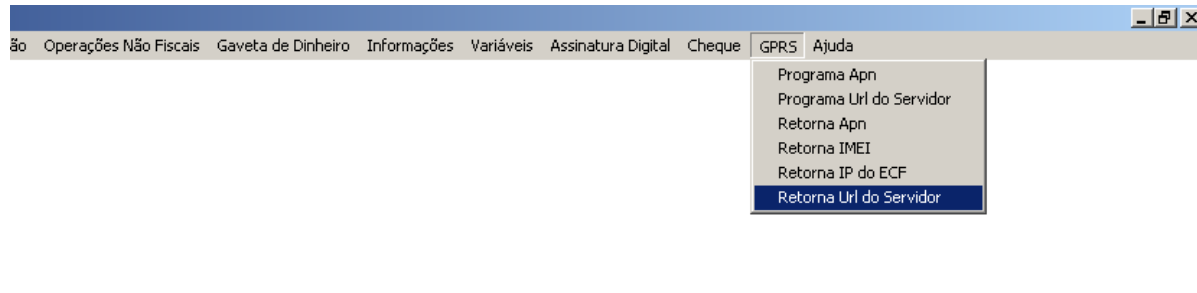

Informações para Cadastro

- Chave Pública
- IMEI
- Número telefone sim card
- Anexar as informações ao campo observações do site BemaRat

BemaRat

Razão Social	ROBSON ANTONIO STELLA - ME		
CNPJ	13.418.076/0001-83		
I.E.	256.362.220	I.M.	
<input type="button" value="Alterar"/>			
Ramo de Atividade	VAREJISTAS	Segmento de Mercado	Auto Peças
Logradouro	RUA SETE DE SETEMBRO		
Número	1227	Complemento	TERREO
Bairro	CENTRO	CEP	89660000
Cidade	LACERDOPOLIS	Estado	SC
Nome do contato	ROBSON	Telefone	(49) 35552626
Email	automacao@concordiainformatica.com.br		
Dados do Equipamento			
Modelo	MP 2100 TH FI	Número de série	BE051075610000091864
Dados da OS			
Número OS	487010	Status da OS	AGUARDANDO CADASTRO SEFAZ
Data Abertura	20/04/2011	Hora Abertura	10:28
Data Fechamento		Hora Fechamento	
Nome do Técnico	EDERSON SAVARIS		
Observação	<div>* CIDADE/UF: CONCORDIA - SC * VALOR DA NOTA: R\$ 2.000,00 FISCO LINK * IMEI: 00000000 * SIMCARD: 00000000 * CHAVE PUBLICA: 00000000</div>		

Obtendo a Chave Pública

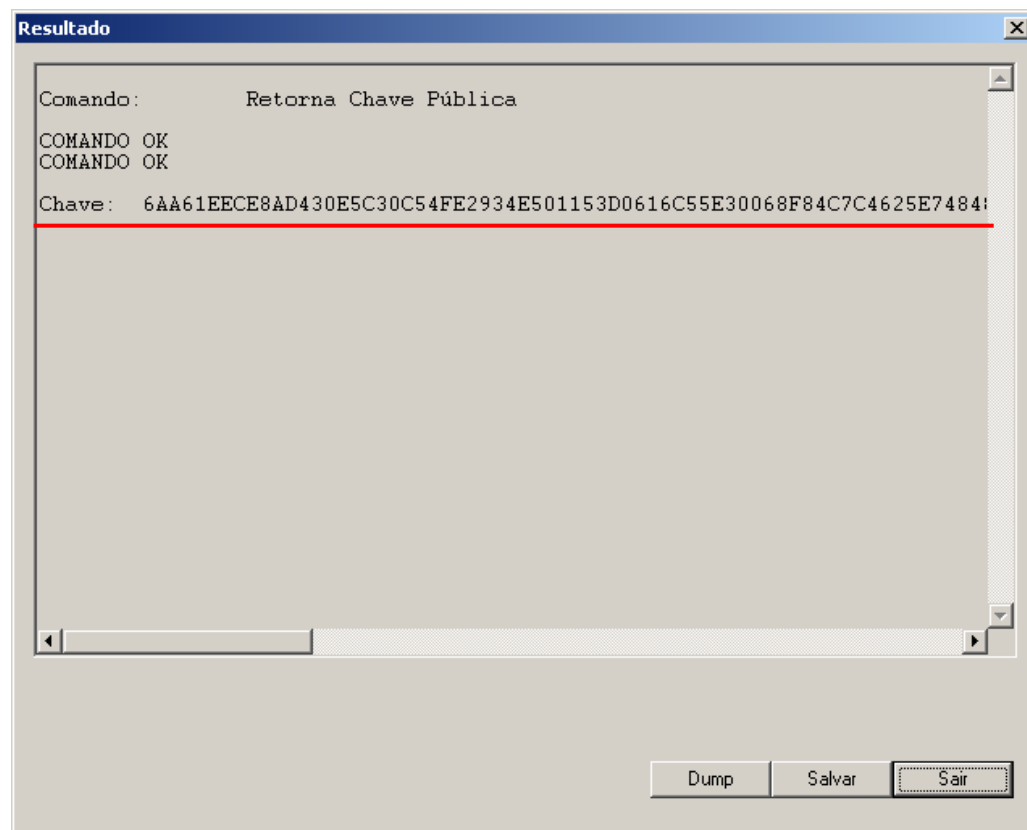
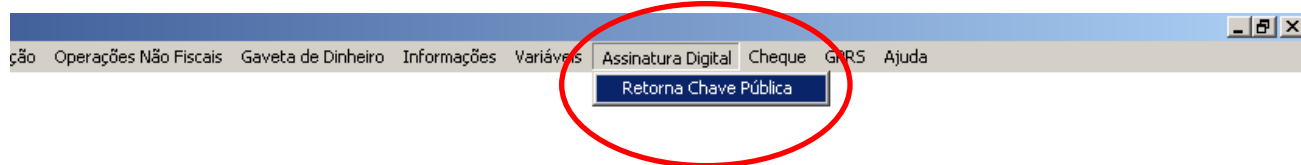

Obtendo IMEI

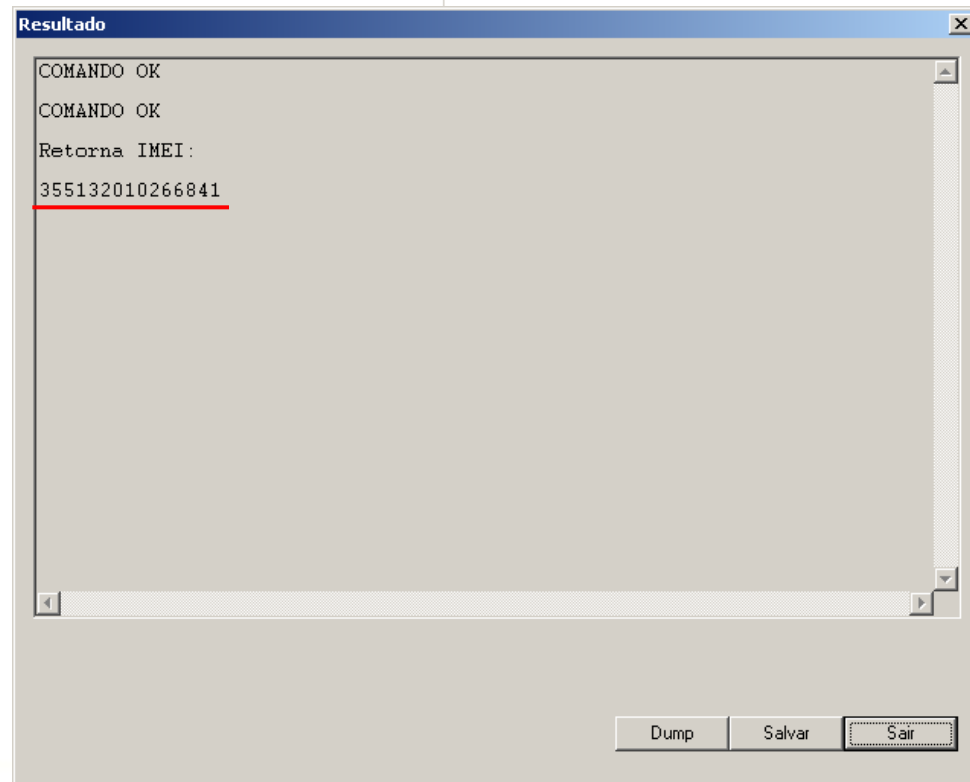
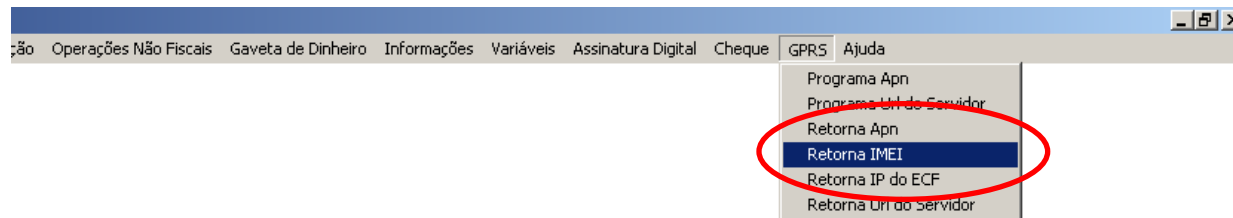

Finalizando a inicialização

- Voltar para o modo de operação
- Fechar a impressora
- Deixar ligada
- Aguardar o e-mail de confirmação do cadastro

APN

Brasil Telecom

APN : brt.com, brt,brt

;bearer_type=gprs;access_point=brt.br;username=brt;password=brt

Claro

APN : claro.com.br,claro,claro

;bearer_type=gprs;access_point=claro.com.br;username=claro;password=claro

Oi

APN : gprs,gprs.oi.com.br,oiwap,oiioi

;bearer_type=gprs;access_point=gprs.oi.com.br;username=oi;password=oi

Tim

APN : gprs,tim.br,tim,TIM

;bearer_type=gprs;access_point=tim.br;username=tim;password=tim

Glossário

- GPRS** - General packet radio service (Serviço de Rádio de Pacote Geral)
- IMEI** - International Mobile Equipment Identity (Identificação Internacional de Equipamento Móvel)
- PIN** - Personal Identification Number (Número de Identificação Pessoal)
- MODEM** - Junção das palavras modulador e demodulador
- URL** - Uniform Resource Locator (Localizador-Padrão de Recursos) estrutura:
protocolo://máquina/caminho/recurso
- SIM Card** - cartão SIM
- SIM** - Subscriber Identity Module (módulo de identificação do assinante)
- IP** - Internet Protocol (Protocolo de Internet)
- CNPJ** - Cadastro Nacional da Pessoa Jurídica
- MFD** - Memória Fita Detalhe
- MF** - Memória Fiscal